

École de l'Étincelle

Pavillon Saint-Luc

250, rue Desjardins Nord
Granby (Québec) J2G 6J1
Téléphone : (450) 378-4260

Secrétariat : poste 2
Service de garde : poste 15010
Site web : www.etincelle.csvdc.qc.ca



Rentrée scolaire
2020-2021
4^e année

Aux parents et enfants
de l'école de l'Étincelle, Pavillon Saint-Luc

Voici de multiples renseignements dont vous aurez besoin pour la rentrée scolaire 2020-2021 qui aura lieu le lundi 31 août 2020, soit :

- Dans le présent document :
 - Rencontre avec l'enseignant(e) de votre enfant
 - Première journée scolaire
 - Horaire régulier de l'école
 - Matériel didactique scolaire
 - Matériel périssable à acheter pendant la période estivale

- Documents additionnels
 - Calendrier scolaire 2020-2021
 - Uniforme d'éducation physique : commande en ligne

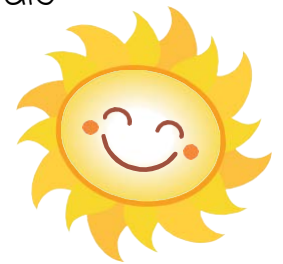

Au plaisir de faire connaissance lors de la journée d'accueil !
D'ici là, passez un bel été et bonnes vacances !

DATES IMPORTANTES

JEUDI 27 AOÛT

*** RENCONTRE AVEC L'ENSEIGNANT(E) DE VOTRE ENFANT ***

Entre 15 h et 19 h

Le jeudi 27 août 2020, une rencontre parent-enfant se tiendra avec l'enseignant(e) de votre enfant (la présence de votre enfant est requise).

Il sera important d'apporter avec vous tout le matériel scolaire déjà identifié au nom de l'enfant. L'enseignant(e) de votre enfant vous rencontrera au moment qui vous convient le mieux, entre 15 h et 19 h. Veuillez prévoir environ 30 minutes pour cette rencontre.

Le secrétariat sera exceptionnellement ouvert le jeudi 27 août 2020 de 15 h 00 à 19 h 00 pour effectuer le paiement du matériel didactique.

Veillez vous référer à l'annexe 1 (page 3).

Il est également possible de faire votre paiement en ligne par l'entremise de votre institution bancaire.

Inscription de votre enfant au service de garde

Si cela n'est pas encore fait, il vous sera possible de rencontrer la technicienne du service de garde afin de compléter l'inscription de votre enfant (sporadique, c'est-à-dire à l'occasion, ou régulier).

LUNDI 31 AOÛT

PREMIÈRE JOURNÉE DE CLASSE

La première journée de classe régulière sera le lundi 31 août 2020 à 8 h 00.

MERCREDI 9 SEPTEMBRE

RENCONTRE DE PARENTS 18 h 30

Rencontre très importante, vous informant du fonctionnement et du déroulement de la classe. Cette rencontre se fera sans la présence de votre enfant, de 18 h 30 à 19 h 30.

MERCREDI 9 SEPTEMBRE ASSEMBLÉE GÉNÉRALE de l'école de l'Étincelle à 19 h 30 au gymnase, pavillon Saint-Luc.

HORAIRE RÉGULIER DE L'ÉCOLE (PRIMAIRE)

Avant-midi : 8 h 00 à 11h30 Dîner : 11 h 33 à 12 h 47

Après-midi : 12 h 51 à 15 h 17

DÉMÉNAGEMENT

Changement d'adresse : Urgent, informer l'école avant le 11 août en laissant un message dans la boîte vocale du secrétariat.

La secrétaire communiquera avec vous au retour de vacances.

Sachez que le secrétariat est ouvert pendant l'été, sauf pour la période du 13 juillet 2020 au 11 août 2020 inclusivement.

SURVEILLANCE-MIDI

Si votre enfant n'est pas inscrit au service de garde pour l'heure du dîner, mais que vous désirez qu'il mange à l'école, les frais de la surveillance-midi seront d'environ 180\$. Le montant réel vous sera facturé au mois d'octobre, car le coût sera calculé au prorata du nombre de dîneurs.

Si votre enfant ne prend pas l'autobus parce qu'il est à distance de marche de l'école, vous devez passer au secrétariat de l'école afin de vous procurer le formulaire « RÉSERVATION OBLIGATOIRE ». Puisque nous avons certains ratios à respecter, si des places sont encore disponibles, nous pourrions accepter qu'il mange à l'école.

L'élève qui ne prend pas l'autobus doit compléter un formulaire et le retourner à l'école dès que possible.

On ne peut pas accepter tous les élèves, assurez-vous qu'il a bien sa place.



ANNEXE 1 - Liste des frais payables à l'école

Prendre note qu'une facture Internet vous sera acheminée en début d'année.

Matériel périssable pour la classe

	Prix
1 cahier d'activités «You have mail A»	11,60 \$
1 agenda scolaire	5,85 \$
3 cahiers d'écriture	5,10 \$
Sous-total:	22,55 \$
Reprographie*	Prix
Photocopies pour le français	20,00 \$
Photocopies pour les mathématiques	15,00 \$
Photocopies pour les autres matières	5,00 \$
Photocopies pour l'anglais (exercices)	4,00 \$
Photocopies pour l'art dramatique	2,00 \$
Photocopies pour l'éducation physique	1,00 \$
Sous-total:	47,00 \$
Total à payer à l'école:	69,55 \$

* Notez que toutes les autres photocopies sont fournies gratuitement par l'école

TOTAL À PAYER À L'ÉCOLE: \$69.55

Nous vous souhaitons une très belle année parmi nous!

ANNEXE 2 - Matériel périssable à acheter pendant l'été

Voici la liste d'articles du matériel périssable à acheter chez un fournisseur de votre choix et à apporter lors de l'entrée technique (jeudi 27 août de 15h à 19h).

Bien identifier chacun des articles au nom de votre enfant.

6	Cahiers d'écriture interligné et pointillé, format: 27,6cm x 21,3cm
7	Couvertures de présentation (duo-tang) couleur: noir, rose, vert, jaune, mauve, gris et orange
3	Couvertures de présentation à pochettes (duo-tang) en vinyle rigide, couleur: rouge, bleu et blanc
1	Cartable 1 1/2 po souple avec pochette intérieure
30	Protège-feuilles transparents
2	Stylos à bille bleus
2	Stylos à bille rouges
24	Crayons à mine HB (aiguisé)
3	Gommes à effacer blanches
2	Surligneurs : 1 bleu et 1 au choix
16	Marqueurs de couleurs lavables à trait large (crayons feutres)
24	Crayons de couleur en bois aiguisés non effaçables
1	Paire de ciseaux à bout pointu
2	Bâtons colle blanche grand format (environ 40g)
1	Colle liquide
1	Acétate double
2	Marqueurs effaçables à sec
2	Taille-crayons avec réservoir
1	Règle transparente rigide de 30 cm
2	Étuis à crayons
1	Index séparateurs en carton (paquet de 5)
1	Chemise de présentation (duo-tang sans attache) à trois trous
1	Sac de plastique refermable de format congélation (grand format)
1	Cartable 1 po couverture souple (pour anglais)

Tout ce matériel demeure toujours à l'école.

• Prévoir crayons à mine, efface, ciseaux, colle, crayons de couleur pour travailler à la maison.

À la fin de l'année, les effets scolaires non utilisés seront retournés à la maison.

Éducation physique :

- 1 sac de rangement identifié au nom de l'enfant.
- Le chandail de l'école de l'Étincelle sera vendu en ligne www.csvdc.malga.ca
- Un long short noir (longueur au genou). Possibilité de l'acheter en ligne, si besoin.
- 1 paire d'espadrilles de sport qui peut servir aussi de souliers d'intérieur.
(Les chaussures style *Converse* ou style *skate* ne sont pas des souliers sécuritaires au gymnase).

Au plaisir de te rencontrer !